comicrel.
usuarios.org
KENSHARO

134
NOV

EL PODEROSO THOR

APPROVED BY THE COMICS RELEASE GROUP CRG

"¡LOS CRIADORES DE HOMBRES!"

ARTISTAS INVITADOS: ¡MERCURIO Y LA BRUJA ESCARLATA! (¡POSIBLEMENTE LA MÁS BREVE Y MÁS INNECESARIA APARICIÓN ESPECIAL QUE JAMÁS HAYAIS VISTO!)

¡EL PODEROSO THOR!

"¡LOS CRIADORES DE HOMBRES!"

¡COMO SE REVELÓ EN EL ÚLTIMO EPISODIO A LOS FIELES CREYENTES, EL DIOS DEL TRUENO LUCHÓ CONTRA EGO, EL PLANETA VIVIENTE, EN UN COMBATE IGUALADO DENTRO DE LA MISTERIOSA GALAXIA NEGRA! AHORA, THOR Y EL REGISTRADOR HUMANOIDE AL QUE HA RESCATADO, REGRESAN A RIGEL...

¡EGO JURÓ NO ATACAR MÁS A NINGÚN ENEMIGO MÁS ALLÁ DE LA GALAXIA NEGRA! ¡MI MISIÓN HA TENIDO ÉXITO!

¡OBSERVACIÓN: COMO HAS SALVADO A SU MUNDO DE LA INVASIÓN, RIGEL DEBE CUMPLIR SU PROMESA!

¡DEBEN ABANDONAR SUS INTENTOS DE CONQUISTAR LA TIERRA!

¡UNA FANTASÍA CLÁSICA DE STAN LEE y JACK KIRBY!

ENTINTADO POR: VINCE COLLETTA

¡HEMOS HABLADO!

THOR is published by ATLAS MAGAZINES, INC. OFFICE OF PUBLICATION: 625 MADISON AVENUE, NEW YORK, N. Y. 10022. SECOND CLASS MAIL PRIVILIGES AUTHORIZED AT NEW YORK, N. Y. ADDITIONAL ENTRY AT Meriden, Conn. Published monthly except September, semi-monthly. ©1966 by Atlas Magazines, Inc., all rights reserved, 625 Madison Avenue, New York, N. Y. 10022. Vol. 1 No. 134, November, 1966 issue. Price 12¢ per copy. Subscription rate $1.75 and $2.25 Canada for 12 issues including postage. Foreign subscriptions $3.25 in American funds. Prices do not include King Size Special September issue. No similarity between any of the names, characters, persons and/or institutions in this magazine with those of any living or dead person or institution is intended, and any such similarity which may exist is purely coincidental. Printed in the U.S.A. by the Eastern Color Printing Co., Waterbury 20, Conn. Martin Goodman, Publisher.

DE PRONTO, CUANDO LOS DOS SERES VOLADORES SE ACERCAN A RIGEL, UNA NAVE CENTINELA ROBOTIZADA DE RIGEL LES LANZA UN EXTRAÑO RAYO DE MESONES...
¡OBSERVACIÓN: ESTAMOS INMÓVILES! ¡ESTE RAYO DE MESONES NOS ATRAERÁ SANOS Y SALVOS HACIA LA NAVE!
¡THOR SE FIA DE TU PALABRA, REGISTRADOR!
¡NO ME RESISTIRÉ!
¡HAS CONSEGUIDO LO IMPOSIBLE, THOR!
¡CUANDO DECLARÉIS AL SISTEMA SOLAR FUERA DEL RADIO DE ACCIÓN DE LOS COLONIZADORES, ME SENTIRÉ PAGADO!
¡NUESTRAS LEYENDAS EXALTARÁN TU GRANDEZA HASTA EL FIN DE LOS TIEMPOS!
¡LA ORDEN YA SE HA DADO!
¡OBSERVACIÓN: PERCIBO LA PRESENCIA DE UN GRAN PODER!
¡EL REGISTRADOR DICE LA VERDAD! ¡UNA BRILLANTE MASA DE ENERGÍA SE DIRIGE HACIA AQUÍ!
¡HEMOS ESTADO RASTREANDO ESE MISTERIOSO OBJETO MIENTRAS TE ESPERÁBAMOS!
¡HA CRUZADO INCONTABLES AÑOS LUZ DEL ESPACIO A UNA VELOCIDAD INCREÍBLE!
¿QUÉ CLASE DE ENTIDAD PUEDE SER?
¡AL PRINCIPIO PENSÁBAMOS QUE ERA UNA ESTRELLA GIGANTE, CUYA LUZ BRILLABA CON TANTA INTENSIDAD QUE SE EXPANDÍA POR LA GALAXIA!
¡EN LA TIERRA CONOCEMOS ESOS CUERPOS ASTRALES COMO QUASARS!
¡PERO NUESTRO ESPECTROESCÁNER REVELA QUE ES MÁS PEQUEÑO QUE UNA ESTRELLA, AUNQUE CON MAYOR ENERGÍA!
¡OBSERVACIÓN: SU VELOCIDAD ES TAN GRANDE QUE YA ESTÁ CASI SOBRE NOSOTROS!
¡AUNQUE PERCIBO QUE NO ESTÁ INTERESADO NI EN LA NAVE NI EN SUS TRIPULANTES!
¡NO IMPORTA! ¡LLEVA RUMBO DE COLISIÓN!
¡MANIOBRA DE DISTORSIÓN TEMPORAL! ¡A MÁXIMA POTENCIA!
¡EN UNOS INSTANTES NOS HABREMOS IDO... Y QUIZÁS NO SEPAMOS NUNCA QUÉ O QUIÉN ERA ESE OBJETO!

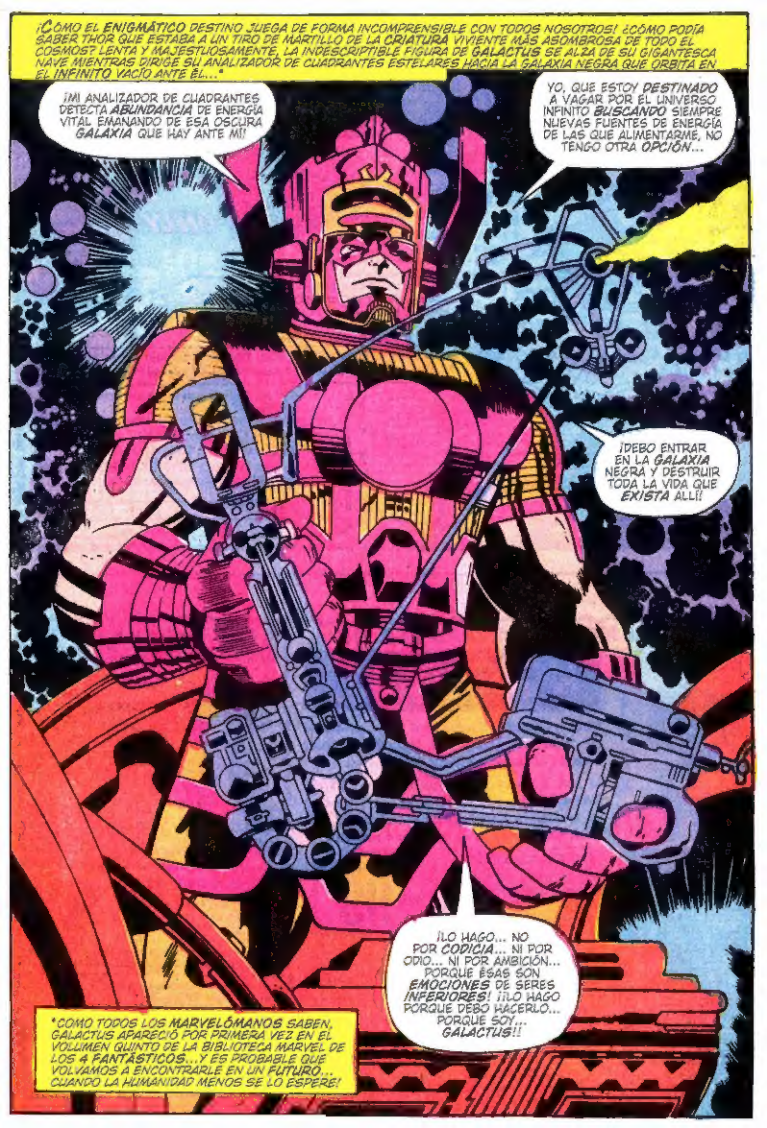
¡Cómo el ENIGMÁTICO DESTINO JUEGA DE FORMA INCOMPRENSIBLE CON TODOS NOSOTROS! ¿CÓMO PODÍA SABER THOR QUE ESTABA A UN TIRO DE MARTILLO DE LA CRIATURA VIVIENTE MÁS ASOMBROSA DE TODO EL COSMOS? LENTA Y MAJESTUOSAMENTE, LA INDESCRIPTIBLE FIGURA DE GALACTUS SE ALZA DE SU GIGANTESCA NAVE MIENTRAS DIRIGE SU ANALIZADOR DE CUADRANTES ESTELARES HACIA LA GALAXIA NEGRA QUE ORBITA EN EL INFINITO VACÍO ANTE ÉL...*
¡MI ANALIZADOR DE CUADRANTES DETECTA ABUNDANCIA DE ENERGÍA VITAL EMANANDO DE ESA OSCURA GALAXIA QUE HAY ANTE MÍ!
YO, QUE ESTOY DESTINADO A VAGAR POR EL UNIVERSO INFINITO BUSCANDO SIEMPRE NUEVAS FUENTES DE ENERGÍA DE LAS QUE ALIMENTARME, NO TENGO OTRA OPCIÓN...
¡DEBO ENTRAR EN LA GALAXIA NEGRA Y DESTRUIR TODA LA VIDA QUE EXISTA ALLÍ!
¡LO HAGO... NO POR CODICIA... NI POR ODIO... NI POR AMBICIÓN... PORQUE ÉSAS SON EMOCIONES DE SERES INFERIORES! ¡¡LO HAGO PORQUE DEBO HACERLO... PORQUE SOY... GALACTUS!!
*COMO TODOS LOS MARVELÓMANOS SABEN, GALACTUS APARECIÓ POR PRIMERA VEZ EN EL VOLUMEN QUINTO DE LA BIBLIOTECA MARVEL DE LOS 4 FANTÁSTICOS...Y ES PROBABLE QUE VOLVAMOS A ENCONTRARLE EN UN FUTURO... CUANDO LA HUMANIDAD MENOS SE LO ESPERE!

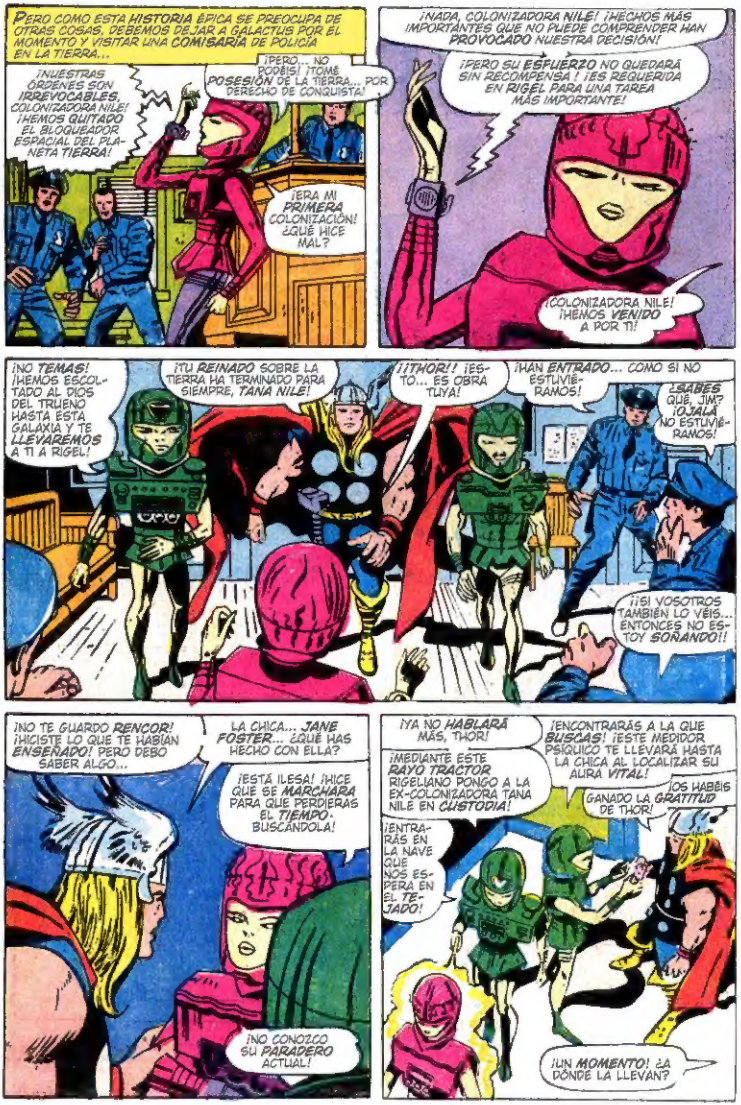
PERO COMO ESTA HISTORIA ÉPICA SE PREOCUPA DE OTRAS COSAS, DEBEMOS DEJAR A GALACTUS POR EL MOMENTO Y VISITAR UNA COMISARÍA DE POLICÍA EN LA TIERRA...
¡NUESTRAS ÓRDENES SON IRREVOCABLES, COLONIZADORA NILE! ¡HEMOS QUITADO EL BLOQUEADOR ESPACIAL DEL PLANETA TIERRA!
¡PERO... NO PODÉIS! ¡TOMÉ POSESIÓN DE LA TIERRA... POR DERECHO DE CONQUISTA!
¡ERA MI PRIMERA COLONIZACIÓN! ¿QUÉ HICE MAL?
¡NABA, COLONIZADORA NILE! ¡HECHOS MÁS IMPORTANTES QUE NO PUEDE COMPRENDER HAN PROVOCADO NUESTRA DECISIÓN!
¡PERO SU ESFUERZO NO QUEDARÁ SIN RECOMPENSA! ¡ES REQUERIDA EN RIGEL PARA UNA TAREA MÁS IMPORTANTE!
¡COLONIZADORA NILE! ¡HEMOS VENIDO A POR TI!
¡NO TEMAS! ¡HEMOS ESCOLTADO AL DIOS DEL TRUENO HASTA ESTA GALAXIA Y TE LLEVAREMOS A TI A RIGEL!
¡TU REINADO SOBRE LA TIERRA HA TERMINADO PARA SIEMPRE, TANA NILE!
¡¡THOR!! ¡ESTO... ES OBRA TUYA!
¡HAN ENTRADO... COMO SI NO ESTUVIÉRAMOS!
¿SABES QUÉ, JIM? ¡OJALÁ NO ESTUVIÉRAMOS!
¡¡SI VOSOTROS TAMBIÉN LO VÉIS... ENTONCES NO ESTOY SOÑANDO!!
¡NO TE GUARDO RENCOR! ¡HICISTE LO QUE TE HABÍAN ENSEÑADO! PERO DEBO SABER ALGO...
LA CHICA... JANE FOSTER... ¿QUÉ HAS HECHO CON ELLA?
¡ESTÁ ILESA! ¡HICE QUE SE MARCHARA PARA QUE PERDIERAS EL TIEMPO BUSCÁNDOLA!
¡NO CONOZCO SU PARADERO ACTUAL!
¡YA NO HABLARÁ MÁS, THOR!
¡MEDIANTE ESTE RAYO TRACTOR RIGELIANO PONGO A LA EX-COLONIZADORA TANA NILE EN CUSTODIA!
¡ENCONTRARÁS A LA QUE BUSCAS! ¡ESTE MEDIDOR PSÍQUICO TE LLEVARÁ HASTA LA CHICA AL LOCALIZAR SU AURA VITAL!
¡OS HABÉIS GANADO LA GRATITUD DE THOR!
¡ENTRARÁS EN LA NAVE QUE NOS ESPERA EN EL TEJADO!
¡UN MOMENTO! ¿A DÓNDE LA LLEVAN?

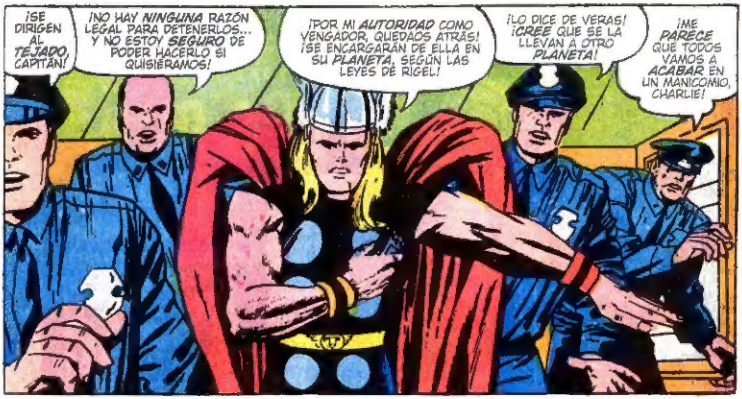
¡SE DIRIGEN AL TEJADO, CAPITÁN!
¡NO HAY NINGUNA RAZÓN LEGAL PARA DETENERLOS... Y NO ESTOY SEGURO DE PODER HACERLO SI QUISIÉRAMOS!
¡POR MI AUTORIDAD COMO VENGADOR, QUEDAOS ATRÁS! ¡SE ENCARGARÁN DE ELLA EN SU PLANETA, SEGÚN LAS LEYES DE RIGEL!
¡LO DICE DE VERAS! ¡CREE QUE SE LA LLEVAN A OTRO PLANETA!
¡ME PARECE QUE TODOS VAMOS A ACABAR EN UN MANICOMIO, CHARLIE!

¡AHORA QUE YA HAS ENTRADO EN LA NAVE, TE DIRÉ TU NUEVA MISIÓN, TANA NILE!
¿QUÉ IMPORTA? ¿QUÉ FUTURO LE PUEDE ESPERAR A UNA FRACASADA?
¿FRACASADA? ENTONCES NO LO SABES...

¡COMO RIGEL SE HA SALVADO DE LA GALAXIA NEGRA, VAS A RECIBIR LA MAYOR RECOMPENSA POR HABER PROPICIADO NUESTRA BUENA SUERTE!
¡HAS RENUNCIADO A GOBERNAR UN PLANETA... PARA REGENTAR TODA UNA GALAXIA!
¡EL GRAN PROCURADOR... TE HA ELEGIDO COMO ESPOSA!
¡EL GRAN PROCURADOR... AL QUE HE AMADO DURANTE AÑOS!
¡ENTONCES... EN RIGEL... ME ESPERA MI MÁS ANHELADO DESEO!

¡SE ACABÓ! ¡SE HAN IDO! ¿QUÉ VAMOS A DECIR DE ESTO? ¿QUIÉN NOS CREERÍA?
¿SABES QUÉ, SAM? ¡POR LO QUE A MÍ RESPECTA, ESTO NO HA SUCEDIDO!
¡LLAMARON A ESTO MEDIDOR PSÍQUICO! ¿PODRÁ LOCALIZAR A MI AMADA?

SI NO ENCUENTRO A JANE FOSTER, YO... ¡¡ALTO!!
¡CUANDO HE NUNCIADO SU NOMBRE, SE HA ENCENDIDO UNA LUZ... COMO UN FARO VIVIENTE, SEÑALANDO EL CAMINO HACIA MI AMOR!
¡DEBO IR CON ELLA... AUNQUE TODO EL PODER DEL UNIVERSO TRATE DE IMPEDIRLO!

¡PERO LA MAGIA DEL PAPEL IMPRESO ES AÚN MAYOR QUE LA DE THOR... ASÍ QUE ENCONTRAMOS A JANE FOSTER PRIMERO! EL ESCENARIO ES LA PLAZA DE UN PUEBLO EN UN PEQUEÑO ESTADO EUROPEO...
¡MIRAD! ¡ES EL VEHÍCULO DEL CONDE TAGAR! ¡DEBEMOS AVISARLE!
¡NO DEBE TOMAR EL CAMINO A WUNDAGORE!
¡¡CONDE TAGAR!! ¡HA ESTADO FUERA MUCHO TIEMPO! ¡LOS ALREDEDORES ESTÁN REPLETOS DE BANDIDOS ARMADOS!
¡HAN OÍDO HABLAR DE LAS RIQUEZAS DE WUNDAGORE! ¡ALARDEAN DE QUE CUANDO OS CAPTUREN, ESA RIQUEZA SERÁ SUYA!
¡NO TENGO NADA QUE TEMER! ¡LOS INVENCIBLES CABALLEROS DE WUNDAGORE NOS PROTEGERÁN!
¡LAS RIQUEZAS DE WUNDAGORE! ¡BANDIDOS ARMADOS! ¡CABALLEROS INVENCIBLES! ¿POR QUÉ ACEPTARÍA SU OFERTA? ¿DÓNDE ME METO?
¡CONDUCE, PORGIA!
¡SI LOS BANDIDOS HAN OÍDO HABLAR DE WUNDAGORE, NUESTRO SECRETO DEBE ESTAR FILTRÁNDOSE AL MUNDO EXTERIOR!
¿SECRETO?
¡NO DEBEMOS PREOCUPARNOS! ¡NADA PUEDE HACERNOS DAÑO NI DETENERNOS AHORA!
¡EL ALTO EVOLUCIONARIO LO HA PLANEADO TODO MUY BIEN! ¡WUNDAGORE ES MÁS PODEROSO DE LO QUE NADIE IMAGINA!
¡SON ELLOS!
¡RÁPIDO! ¡COMUNÍCALES QUE EL CONDE TAGAR SE ACERCA!
¡ELLOS SABRÁN QUÉ HACER!
¡CÓDIGO TRES! ¡LA VÍCTIMA SE ACERCA!
BUH-ROOM!
¡¡MINAS!! ¡NOS ATACAN! ¡SON LOS BANDIDOS!
¡DETÉN EL COCHE Y TEMAS!
¡SON ELLOS LOS QUE ESTÁN EN PELIGRO!
¡¡ESTÁN SALIENDO DEL COCHE!!
¡COGEDLOS! ¡NO DEBEN ESCAPAR! ¡RODEADLOS!
¡LOS OTROS NO SON IMPORTANTES! ¡CAPTURAD AL CONDE TAGAR! ¡ÉL NOS LLEVARÁ A LOS TESOROS DE WUNDAGORE!

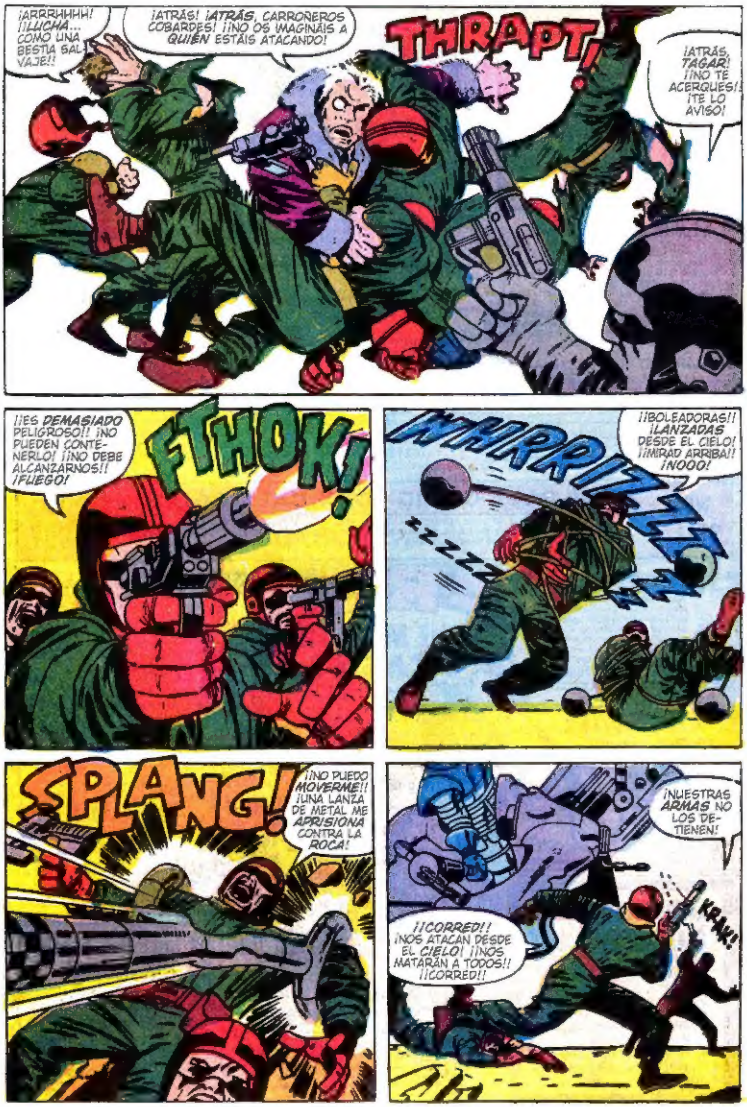
¡ARRRHHHH! ¡¡LUCHA... COMO UNA BESTIA SALVAJE!!
¡ATRÁS! ¡ATRÁS, CARROÑEROS COBARDES! ¡¡NO OS IMAGINÁIS A QUIÉN ESTÁIS ATACANDO!
THRAPT!
¡ATRÁS, TAGAR! ¡¡NO TE ACERQUES! ¡¡TE LO AVISO!
¡¡ES DEMASIADO PELIGROSO!! ¡¡NO PUEDEN CONTENERLO! ¡¡NO DEBE ALCANZARNOS!! ¡¡FUEGO!
FTHOK!
¡¡BOLEADORAS!! ¡¡LANZADAS DESDE EL CIELO! ¡¡MIRAD ARRIBA!! ¡¡NOOO!
WHIRRIZZZZ
ZZZZ
SPLANG!
¡¡NO PUEDO MOVERME!! ¡¡UNA LANZA DE METAL ME APRISIONA CONTRA LA ROCA!
¡NUESTRAS ARMAS NO LOS DETIENEN!
KRAK!
¡¡¡CORRED!!! ¡¡¡NOS ATACAN DESDE EL CIELO! ¡¡¡NOS MATARÁN A TODOS!!! ¡¡¡CORRED!!!

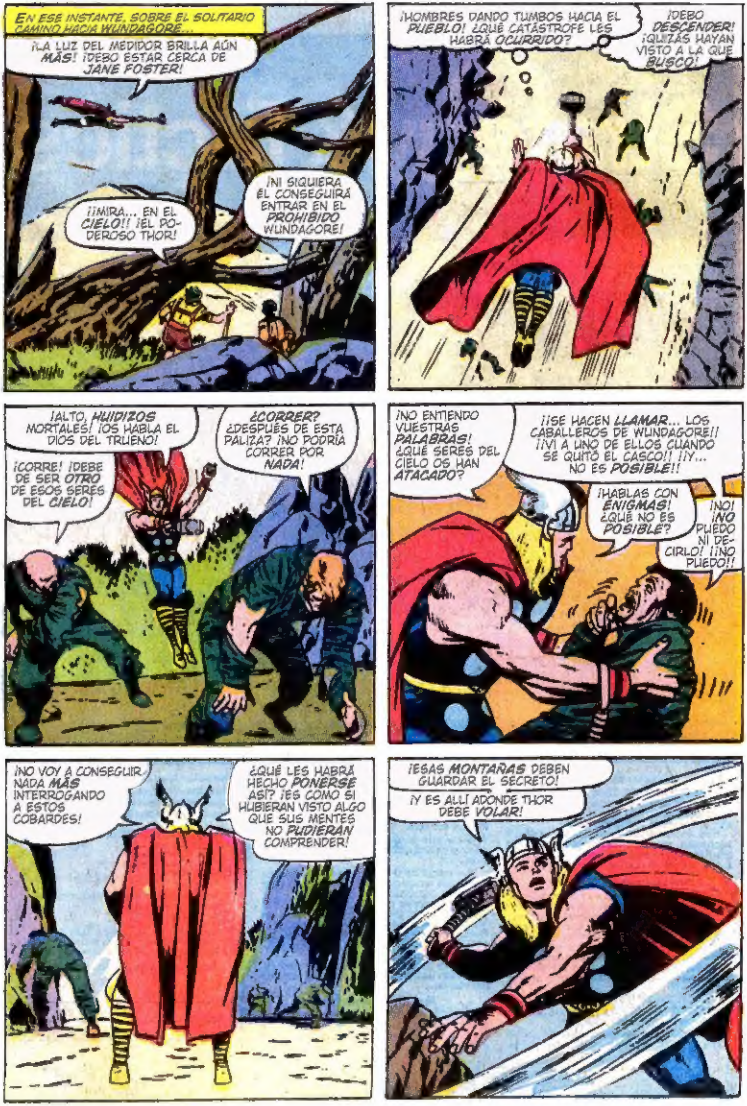
EN ESE INSTANTE, SOBRE EL SOLITARIO CAMINO HACIA WUNDAGORE...
¡LA LUZ DEL MEDIDOR BRILLA AÚN MÁS! ¡DEBO ESTAR CERCA DE JANE FOSTER!
¡¡MIRA... EN EL CIELO!! ¡EL PODEROSO THOR!
¡NI SIQUIERA ÉL CONSEGUIRÁ ENTRAR EN EL PROHIBIDO WUNDAGORE!
¡HOMBRES DANDO TUMBOS HACIA EL PUEBLO! ¿QUÉ CATÁSTROFE LES HABRÁ OCURRIDO?
¡DEBO DEFENDER! ¡QUIZÁS HAYAN VISTO A LA QUE BUSCO!
¡ALTO, HUIDIZOS MORTALES! ¡OS HABLA EL DIOS DEL TRUENO!
¡CORRE! ¡DEBE DE SER OTRO DE ESOS SERES DEL CIELO!
¿CORRER? ¿DESPUÉS DE ESTA PALIZA? ¡NO PODRÍA CORRER POR NADA!
¡NO ENTIENDO VUESTRAS PALABRAS! ¿QUÉ SERÉS DEL CIELO OS HAN ATACADO?
¡¡SE HACEN LLAMAR... LOS CABALLEROS DE WUNDAGORE!! ¡¡VI A UNO DE ELLOS CUANDO SE QUITÓ EL CASCO!! ¡¡Y... NO ES POSIBLE!!
¡HABLAS CON ENIGMAS! ¿QUÉ NO ES POSIBLE?
¡NO! ¡NO PUEDO NI DECIRLO! ¡¡NO PUEDO!!
¡NO VOY A CONSEGUIR NADA MÁS INTERROGANDO A ESTOS COBARDES!
¿QUÉ LES HABRÁ HECHO PONERSE ASÍ? ¡ES COMO SI HUBIERAN VISTO ALGO QUE SUS MENTES NO PUDIERAN COMPRENDER!
¡EGAS MONTARÁS DEBEN GUARDAR EL SECRETO!
¡Y ES ALLÍ ADONDE THOR DEBE VOLAR!

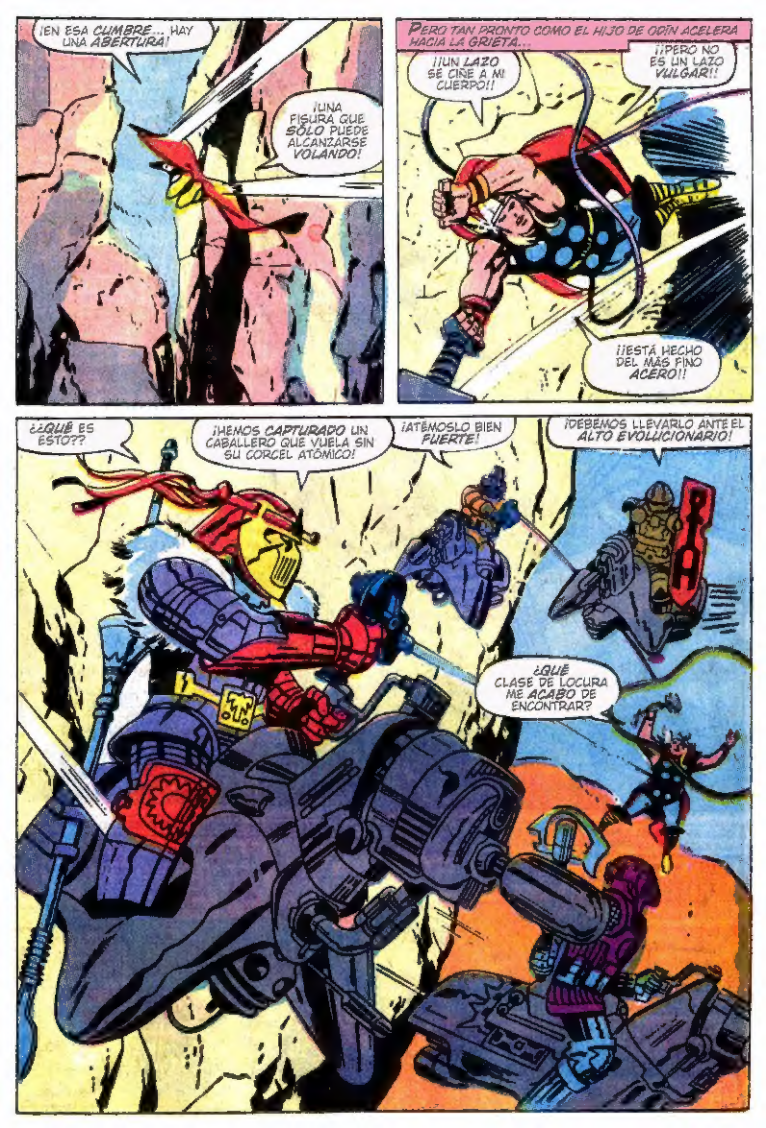
¡EN ESA CUMBRE... HAY UNA ABERTURA!
¡UNA FISURA QUE SÓLO PUEDE ALCANZARSE VOLANDO!
PERO TAN PRONTO COMO EL HIJO DE ODÍN ACELERA HACIA LA GRIETA...
¡¡UN LAZO SE CIÑE A MI CUERPO!!
¡¡PERO NO ES UN LAZO VULGAR!!
¡¡ESTÁ HECHO DEL MÁS FINO ACERO!!
¿¿QUÉ ES ESTO??
¡HEMOS CAPTURADO UN CABALLERO QUE VUELA SIN SU CORCEL ATÓMICO!
¡ATÉMOSLO BIEN FUERTE!
¡DEBEMOS LLEVARLO ANTE EL ALTO EVOLUCIONARIO!
¿QUÉ CLASE DE LOCURA ME ACABO DE ENCONTRAR?

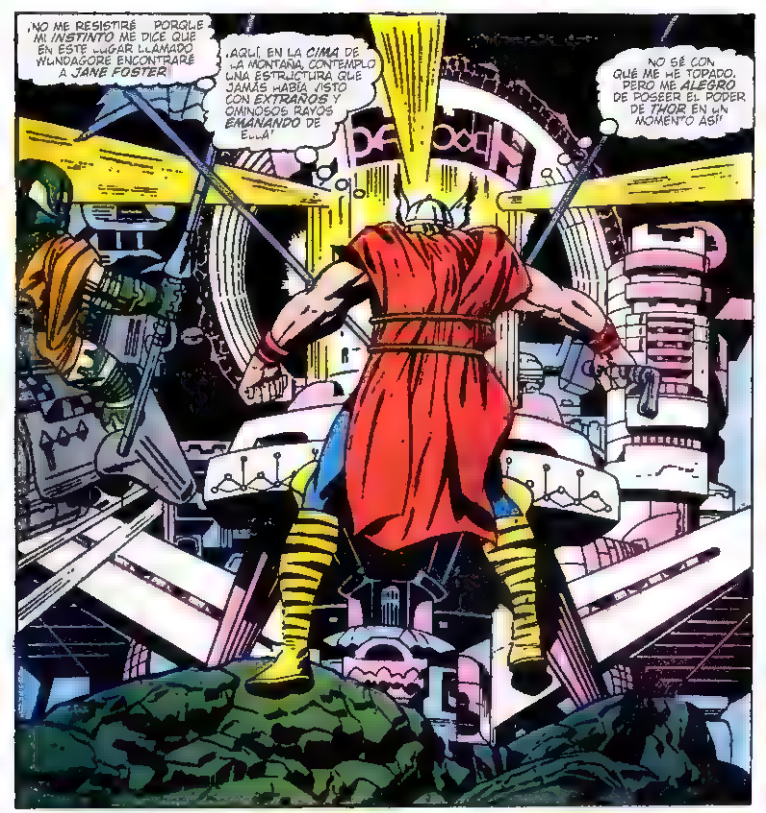
¡NO ME RESISTIRÉ PORQUE MI INSTINTO ME DICE QUE EN ESTE LUGAR LLAMADO WUNDAGORE ENCONTRARÉ A JANE FOSTER
¡AQUÍ, EN LA CIMA DE LA MONTAÑA, CONTEMPLO UNA ESTRUCTURA QUE JAMÁS HABÍA VISTO CON EXTRAÑOS Y OMINOSOS RAYOS EMANANDO DE ELLA!
NO SÉ CON QUÉ ME HE TOPADO, PERO ME ALEGRO DE POSSER EL PODER DE THOR EN UN MOMENTO ASÍ!

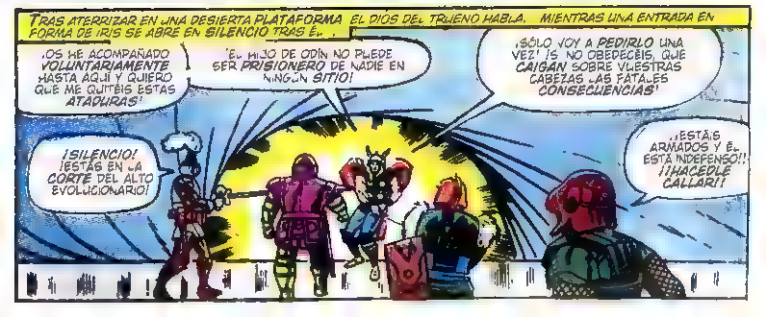
TRAS ATERRIZAR EN UNA DESIERTA PLATAFORMA EL DIOS DEL TRUENO HABLA. MIENTRAS UNA ENTRADA EN FORMA DE IRIS SE ABRE EN SILENCIO TRAS É...
¡OS HE ACOMPAÑADO VOLUNTARIAMENTE HASTA AQUÍ Y QUIERO QUE ME QUITÉIS ESTAS ATADURAS!
¡É... HIJO DE ODÍN NO PUEDE SER PRISIONERO DE NADIE EN NINGÚN SITIO!
¡SÓLO VOY A PEDIRLO UNA VEZ! ¡SI NO OBEDECÉIS, QUE CAIGAN SOBRE VUESTRAS CABEZAS LAS FATALES CONSECUENCIAS!
¡¡ESTÁIS ARMADOS Y É... ESTÁ INDEFENSO!! ¡¡HACEDLE CALLAR!!
¡¡SILENCIO! ¡ESTÁIS EN LA CORTE DEL ALTO EVOLUCIONARIO!

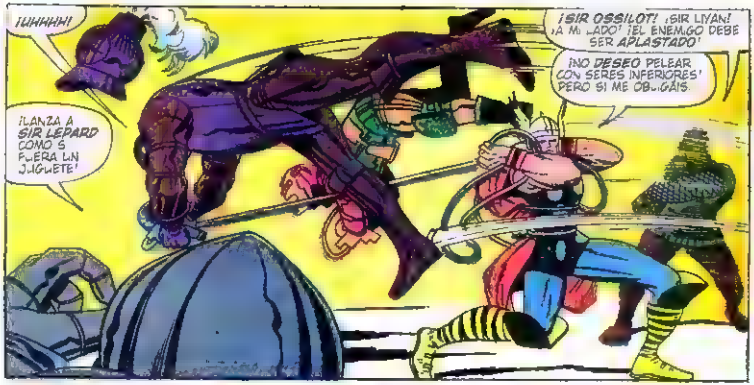
¡UHHHH!
¡SIR OSSILOT! ¡SIR LIYAN! ¡A MI LADO! ¡EL ENEMIGO DEBE SER APLASTADO!
¡NO DESEO PELEAR CON SERES INFERIORES! PERO SI ME OBLIGAIS
¡LANZA A SIR LEPARD COMO SI FUERA UN JUGUETE!

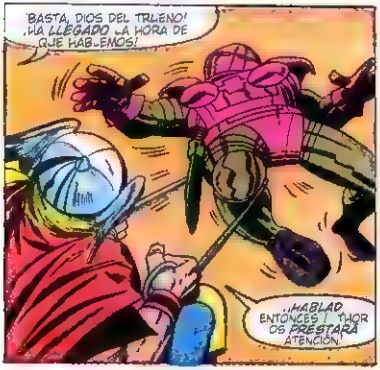
¡BASTA, DIOS DEL TRUENO! ¡HA LLEGADO LA HORA DE QUE HABLEMOS!
¡HABLAD ENTONCES! ¡THOR OS PRESTARÁ ATENCIÓN!

¡SIR LEPARD VENCIDO POR UN INTRUSO! ¡EL ALTO EVOLUCIONARIO QUERRÁ OIR ESTO!
¡¡LEVANTAOS!! ¡TENGO MUCHAS PREGUNTAS... PERO POCAS RESPUESTAS!
¡RECORDAD, QUE NO ES UN HUMANO NORMAL!

¡TE QUITARÉ LAS ATADURAS! ¡ERES MERECEDOR DE UNA ENTRADA MÁS DIGNA EN LA TIERRA DE MUNDAGORE!
¡SI HA TERMINADO LA LUCHA QUITAOS LOS CASCOS!
¡DESEO VER EL ROSTRO DE MIS ADVERSARIOS!

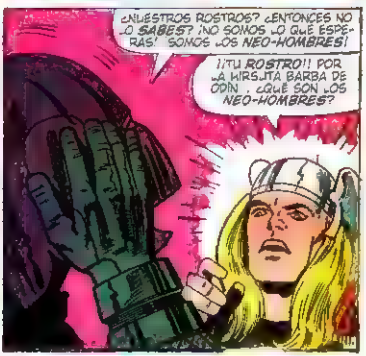
¿NUESTROS ROSTROS? ¿ENTONCES NO LO SABES? ¡NO SOMOS LO QUE ESPERAS! SOMOS LOS NEO-HOMBRES!
¡¡TU ROSTRO!! POR LA MIRSUTA BARBA DE ODIN ¿QUÉ SON LOS NEO-HOMBRES?

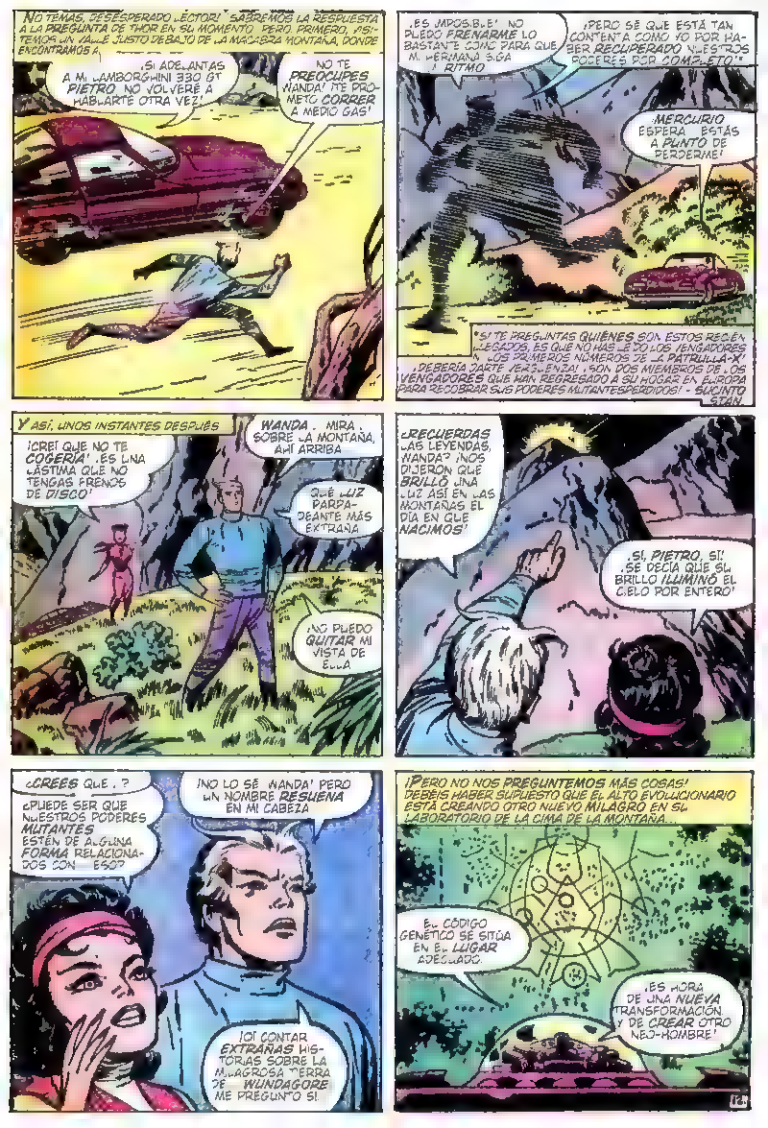

NO TEMAS, DESESPERADO LECTOR! SABREMOS LA RESPUESTA A LA PREGUNTA DE THOR EN SU MOMENTO. PERO, PRIMERO, VISITEMOS UN VALLE JUSTO DEBAJO DE LA MACABRA MONTAÑA, DONDE ENCONTRAMOS A...

¡SI ADELANTAS A MI LAMBORGHINI 330 GT PIETRO, NO VOLVERÉ A HABLARTE OTRA VEZ!

NO TE PREOCUPES WANDA! ¡TE PROMETO CORRER A MEDIO GAS!

¡ES IMPOSIBLE! NO PUEDO FRENARME LO BASTANTE COMO PARA QUE MI HERMANA SIGA MI RITMO

¡PERO SÉ QUE ESTÁ TAN CONTENTA COMO YO POR HABER RECUPERADO NUESTROS PODERES POR COMPLETO!*

¡MERCURIO ESPERA... ESTÁS A PUNTO DE PERDERME!

*SI TE PREGUNTAS QUIÉNES SON ESTOS RECIÉN LLEGADOS, ES QUE NO HAS LEÍDO LOS VENGADORES NI LOS PRIMEROS NÚMEROS DE LA PATRULLA-X! ¡DEBERÍA DARTE VERGÜENZA! ¡SON DOS MIEMBROS DE LOS VENGADORES QUE HAN REGRESADO A SU HOGAR EN EUROPA PARA RECOBRAR SUS PODERES MUTANTES PERDIDOS! - SUCINTO STAN.

Y ASÍ, UNOS INSTANTES DESPUÉS

¡CREÍ QUE NO TE COGERÍA! ¡ES UNA LÁSTIMA QUE NO TENGAS FRENOS DE DISCO!

WANDA... MIRA... SOBRE LA MONTAÑA, AHÍ ARRIBA

QUÉ LUZ PARPADEANTE MÁS EXTRAÑA

¡NO PUEDO QUITAR MI VISTA DE ELLA

¿RECUERDAS LAS LEYENDAS, WANDA? ¡NOS DIJERON QUE BRILLÓ UNA LUZ ASÍ EN LAS MONTAÑAS EL DÍA EN QUE NACIMOS!

¡SÍ, PIETRO, SÍ! ¡SE DECÍA QUE SU BRILLO ILUMINÓ EL CIELO POR ENTERO!

¿CREES QUE...?

¿PUEDE SER QUE NUESTROS PODERES MUTANTES ESTÉN DE ALGUNA FORMA RELACIONADOS CON... ESO?

¡NO LO SÉ, WANDA! PERO UN NOMBRE RESUENA EN MI CABEZA

¡OÍ CONTAR EXTRAÑAS HISTORIAS SOBRE LA MILAGROSA TIERRA DE WUNDAGORE ME PREGUNTO SI...

¡PERO NO NOS PREGUNTEMOS MÁS COSAS! DEBÉIS HABER SUPUESTO QUE EL ALTO EVOLUCIONARIO ESTÁ CREANDO OTRO NUEVO MILAGRO EN SU LABORATORIO DE LA CIMA DE LA MONTAÑA...

EL CÓDIGO GENÉTICO SE SITÚA EN EL LUGAR ADECUADO.

¡ES HORA DE UNA NUEVA TRANSFORMACIÓN, Y DE CREAR OTRO NEO-HOMBRE!

¡NUNCA ANTES HABÍA TRABAJADO CON UN LOBO!
¡SU SALVAJISMO INSTINTIVO LE HACE SER UNA DE LAS MÁS GRANDES CRIATURAS DE LA TIERRA!
¡EL RESULTADO PUEDE SER... MUY INTERESANTE!
¡SU CUERPO EMPIEZA A ADQUIRIR MOVIMIENTO!
¡SUS GENES SE ESTÁN READAPTANDO!
¡EN TODOS ESTOS AÑOS... NO HA HABIDO NINGÚN FRACASO!
¡ESTOY LOGRANDO CON ESTOS EXPERIMENTOS LO QUE LA NATURALEZA TARDARÍA MILLONES DE AÑOS EN CONSEGUIR!
¿QUÉ ES ESTO? ¡LA ALARMA DE EMERGENCIA! ¡¿QUIÉN SE ATREVE A MOLESTARME AHORA?!
BZZZZZ
¡¡UN FORASTERO!!
¡¡AQUÍ, EN LA SAGRADA CÁMARA GENÉTICA!!
¡PERDÓNANOS, AMO! ¡NO PUDIMOS RETENERLE!
¡¡EL ALTO EVOLUCIONARIO!!
¡TE BUSCO A TI!

¡¡ESTA INTRUSIÓN ES IMPERDONABLE!! ¿QUIÉN ERES? ¿POR QUÉ ESTÁS AQUÍ? ¡HABLA... MIENTRAS AÚN PUEDAS!
¡SE HACE LLAMAR THOR, DIOS DEL TRUENO... HIJO DE ODÍN, AMO!
¡SU PODER ES MAYOR QUE TODO LO QUE CONOCEMOS... EXCEPTO EL TUYO!
¡DICE QUE BUSCA A LA MUJER LLAMADA... JANE FOSTER!
¡SI ESTÁ AQUÍ, NADIE CONSEGUIRÁ APARTARME DE ELLA!
¡TU MELODRAMÁTICO DESPLIEGUE DE EMOCIONES NO ME IMPRESIONA! ¡ELLA ESTÁ ALLÍ, EN LA SALA DOS! ¡VE CON ELLA!
¡YO, QUE DOMINO LA PROPIA NATURALEZA, NO PUEDO ENTRETENERME CON ASUNTOS TRIVIALES!
¿DOMINAR LA NATURALEZA? ¡JAMÁS!
WING 2
¡VE LOCO!
¡ESTE LUGAR PARECE REPLETO DE LOCURA!
¡PERO MI ÚNICA PREOCUPACIÓN ES ENCONTRAR A LA QUE AMO ¡AY, DE QUIEN INTENTE DETENERME!
THUD!
SLAM!

¡JANE! ¡TE HE ENCONTRADO!
PERO, ¿¿¿QUÉ!!?
¡ESTO PARECE UN AULA! ¡PERO UNA QUE NADIE PODRÍA CREER!
¡Y TÚ... A MENOS QUE MIS OJOS ME ENGAÑEN... ERES LA MAESTRA... DE UNOS ESTUDIANTES QUE SÓLO PODRÍAN EXISTIR EN UNA PESADILLA!
¿ESE QUE INTERRUMPE LA CLASE ES UN NUEVO ALUMNO?
¡PRONTO LO SABREMOS!
¡THOR! AMADO MÍO...
¡QUERIDO... NO TE ALARMES! ¡PUEDO EXPLICÁRTELO!
¡LES ENSEÑO... SOBRE EL MUNDO EXTERIOR!
¡ESTO NO ES LUGAR PARA TI, QUERIDA!
¡¡HAY UN AURA DE MALDAD CADA VEZ MAYOR!!
¡EL ALTO EVOLUCIONARIO NO ME HA HECHO NINGÚN DAÑO! ¡SÓLO EXPERIMENTA CON LA GENÉTICA... CREANDO UNA RAZA DE NEO-HOMBRES!
¡HAY MÁS DE LO QUE SOSPECHAS! ¡Y POR ASGARD, NO ME GUSTA!
CUANDO THOR PRONUNCIA SUS FATÍDICAS Y PROFÉTICAS PALABRAS...
¡DEJÉ MI RAYO EVOLUCIONADOR DEMASIADO TIEMPO SIN SUPERVISAR!
¡Y AHORA, MIS PROPIOS RAYOS LETALES ME IMPIDEN VOLVER A MI PACIENTE!
¡ES CULPA DE THOR! ¡POR SU MALDITA INTRUSIÓN!
¡AMO! ¿QUÉ HAY DEL LOBO? ¡¡AÚN ESTÁ ALLÍ!!
BTOOM!

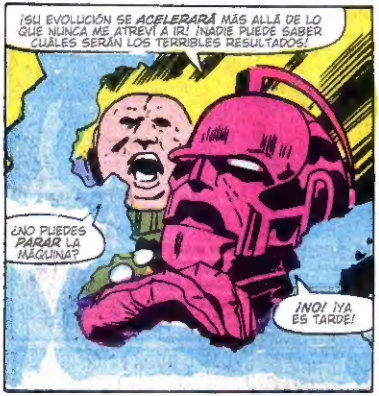
¡SU EVOLUCIÓN SE ACELERARÁ MÁS ALLÁ DE LO QUE NUNCA ME ATREVÍ A IR! ¡NADIE PUEDE SABER CUÁLES SERÁN LOS TERRIBLES RESULTADOS!
¿NO PUEDES PARAR LA MÁQUINA?
¡NO! ¡YA ES TARDE!

¡¡SI MI BESTIAL PACIENTE SOBREVIVE... SERÁ ALGO MÁS QUE UN NEO-HOMBRE... MUCHO MÁS QUE UN LOBO EVOLUCIONADO!!
¡¡DE HECHO, LLEGARÁ AL EXTREMO DE LA EVOLUCIÓN... SERÁ UNA COMBINACIÓN DE HOMBRE SUPREMO... Y BESTIA SUPREMA!!
¡¡SU PODER NO PUEDE NI IMAGINARSE!! Y SI SE VUELVE MALVADO...

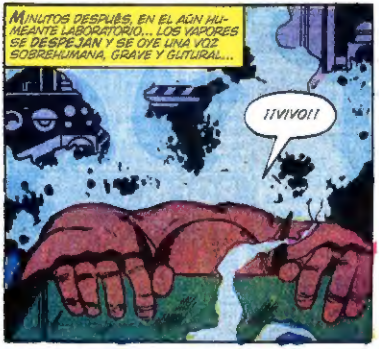
MINUTOS DESPUÉS, EN EL AÚN HUMEANTE LABORATORIO... LOS VAPORES SE DESPEJAN Y SE OYE UNA VOZ SOBREHUMANA, GRAVE Y GUTURAL...
¡¡VIVO!!

¡¡SIENTO!!
Y AÚN MÁS...
¡¡ODIO!!

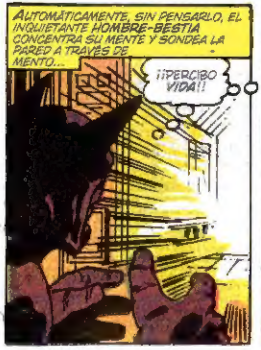
AUTOMÁTICAMENTE, SIN PENSARLO, EL INQUIETANTE HOMBRE-BESTIA CONCENTRA SU MENTE Y SONDEA LA PARED A TRAVÉS DE...
¡¡PERCIBO VIDA!!

¡Y TODO LO QUE VIVE ES MI ENEMIGO... Y DEBE SER DESTRUIDO!
¡SÍGUEME! ¡TE SACARÉ DE ESTE LUGAR... MIENTRAS AÚN HAYA TIEMPO!
PERO EL DÚO QUE HUYE SABE...

¡¡...QUE SU TIEMPO SE HA ACABADO YA!!
¡NOS OBSERVAN! ¡PUEDO SENTIRLO!
¡DEMASIADO TARDE PARA HUIR! ¡NOS ACECHA EL PELIGRO!
A CONTINUACIÓN...
¡EL FUTURO HOMBRE BESTIA!